Verkehrsflächen für Windpark: Flächenstabilisierung auf wenig tragfähigem Untergrund

Produkte: **TENAX G 60**
Bändchengewebe

Ort: **Borne**

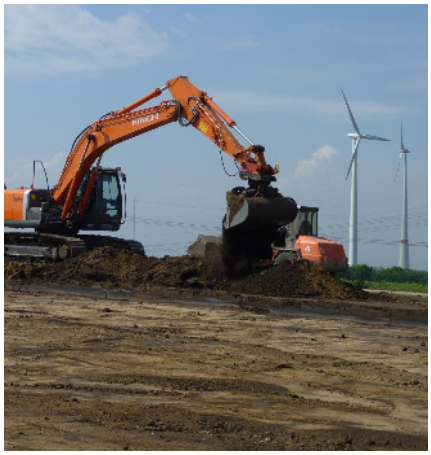

TENAX
Telefon (+49) 08382-93040 • Telefax (+49) 08382-930430
Internet: www.tenax.net • E-mail: info@tenax-net.de